



# Medidas y protocolos del Plan de Contingencia colegial frente al COVID-19 SEPTIEMBRE-2021

# Resolución Oficial



En cuanto a las medidas de aplicación para el curso 2021-2022, la Comisión de Salud Pública elaboró el pasado 18 de mayo de 2021 el documento denominado Medidas de prevención, higiene y promoción de la salud frente a COVID-19 para centros educativos en el curso 2021- 2022, a partir del cual el Consejo Interterritorial del Sistema Nacional de Salud, en coordinación con la Conferencia Sectorial de Educación, ha presentado con fecha 2 de junio de 2021 un documento sobre la declaración de actuaciones coordinadas en salud pública frente a la COVID19 para centros educativos durante el curso 2021-2022.

Se tendrán preparados 3 escenarios:

- Presencialidad 1
- Presencialidad 2
- No presencialidad

# Protocolo para ALUMNOS Y FAMILIAS



Las normas de convivencia y de organización del colegio siguen vigentes.

Las siguientes normas puntuales para la situación actual de COVID-19

# PRINCIPIOS FUNDAMENTALES

- **Para el colegio San José del Parque, la salud y protección de todos sus alumnos y empleados es una prioridad.** Por ello queremos que conozcas los protocolos de seguridad COVID- 19 que hemos puesto en marcha, con el fin de evitar cualquier riesgo por mínimo que sea.
- **El colegio ha realizado a todos sus empleados las pruebas diagnóstico y los test preventivos.**
- **El colegio seguirá de forma rigurosa las instrucciones y recomendaciones del Gobierno de España y de la Consejería de Educación y Juventud de la Comunidad de Madrid** por la pandemia del Coronavirus y se aplicarán hasta el momento en el que las autoridades contemplen otro escenario.

# ÍNDICE



- 1. ENTRADAS POR LAS MAÑANAS.**
- 2. SALIDA ALUMNOS AL MEDIODÍA**
- 3. SALIDA ALUMNOS POR LA TARDE**
- 4. MEDIDAS DE HIGIENE Y DISTANCIAMIENTO**
- 5. MOVIMIENTOS INTERNOS**
- 6. MEDIDAS DE ACTUACIÓN**
- 7. PROCEDIMIENTO DE ACTUACIÓN ANTE POSIBLE POSITIVO**
- 8. ÚLTIMAS CONSIDERACIONES**

# ENTRADA POR LAS MAÑANAS

Para reducir aglomeraciones de alumnos y padres mantenemos abiertas 5 puertas. Rogamos que, durante este periodo, los alumnos entren por las puertas asignadas:

- La entrada principal POR EL PORTÓN GRANDE LATERAL 1. Por ella pasarán los alumnos de 1º a 2º de Primaria. Los alumnos de 3º y 4º irán al patio 2 por el pasillo de las aulas de Informática.
- La puerta lateral al patio 2: Por ella pasarán los alumnos de 5º y 6º de Primaria. Alumnos de la ESO.
- La puerta de Deportes (c/ Abubilla, de 8.30 – 9.15)
- **INFANTIL:** por su puerta, salvo 5 Años que entrarán por la puerta principal directamente a su patio.
- **ESO y PRIMARIA:** pueden entrar por la entrada principal, lateral del patio 2 o puerta de deportes.
- **ALUMNOS DE BACHILLERATO:** por su edificio (8.30)

**Los padres no pueden pasar al recinto escolar, excepto Infantil y Primaria a las 17.00 horas.**





# SALIDA ALUMNOS AL MEDIODÍA

- **SOLO POR RECEPCIÓN** (Excepto Bachillerato)
  - **Alumnos de ESO:** Necesitan autorización escrita (mostrarla) para salir a comer.
  - **Alumnos de Primaria:** Esperan en recepción a que sean recogidos por sus padres o persona autorizada.
  - **Alumnos de Infantil:** Los padres entran y salen por recepción. Recogen a los niños en clase.

# SALIDA ALUMNOS POR LA TARDE

**Padres de Infantil:** Pasarán hasta la puerta de clase, sin entrar en el aula, a la hora que se les indique por parte de Coordinación, para evitar paseos por todo infantil. Si son varios hermanos prevale el menor.

**Padres de 1º y 2º de Primaria:** Recogen a los alumnos en el patio 1 a las 16.45. Entran y salen por entrada principal. No se quedarán jugando en el patio. Recomendamos no quedarse hablando en las aceras del colegio.

**Padres de 3º y 4º de Primaria:** Recogen a los alumnos en el patio 2 a las 16.50. Entran y salen por la entrada principal y pasillo del jardín (entrada por pasillo de informática; salida por pasillo de la capilla). No se quedarán jugando en el patio. Recomendamos no quedarse hablando en las aceras del colegio.

**Otros padres:** esperan a sus hijos en la acera exterior como de costumbre.

- **Alumnos de 5º, 6º:** Por la puerta del patio 2.
- **Alumnos de 1º y 2º ESO:** Por la puerta del patio 3.
- **Alumnos de 3º y 4º ESO:** Por la puerta de Bachillerato.
- **Alumnos de Bachillerato:** Escalera exterior de Bachillerato.

**Hermanos mayores:** los alumnos que tienen que recoger a hermanos pequeños, deben ir al patio de su hermano menor. (Preferentemente al patio 1 o 2).



# MEDIDAS DE HIGIENE y DISTANCIAMIENTO

**Alfombras desinfectantes de calzado:** Al entrar en el colegio se desinfectará el calzado en las alfombras desinfectantes que habrá en todas las puertas de acceso.

**Control de temperatura.** Será obligatorio, para todos los alumnos. Se realizará en todas las puertas de entrada. A las familias se les realizará al entrar en Recepción.

**Mascarillas y guantes.** Todos los alumnos, a partir de 5 años, deben llevar mascarilla **obligatoriamente** (sin válvula) durante todo el tiempo que permanezcan en el centro (también en los recreos). Es aconsejable traer una de repuesto, se suelen romper las cintas. El uso de guantes está restringido.

**Rutinas de desinfección:** Los alumnos contarán con un líquido desinfectante en cada clase para poder higienizar su material escolar. Los profesores limpiarán los teclados, ratones, pantalla, tablets, instrumentos musicales, etc. antes de empezar y al terminar cada clase.

Los profesores abrirán y cerrarán la puerta de clase y desinfectarán con frecuencia el pomo.

**Durante el tiempo que estén los alumnos en clase habrá una persona limpiando y desinfectando servicios y zonas comunes.** Al final de la jornada se realizará una desinfección general de baños y aulas.

**Evitar tocarse la nariz, los ojos y la boca. No tocar la mascarilla con las manos.**

**En caso de toser o estornudar, taparse con un pañuelo de papel propio y tirarlo a la papelera tras su uso.** Si no se dispone de pañuelo de papel, se debe utilizar la parte interna del codo para no contaminar las manos ni a los demás.

**No prestar / no tomar prestado material:** bolígrafo, lápiz, papel, calculadora, pañuelos, móvil...  
(En Infantil, cada alumno su material).



### **Otros consejos importantes:**

Tener el pelo recogido, no traer elementos metálicos como pendientes, anillos, relojes, móviles ni pulseras de cualquier tipo. (Móviles apagados dentro de la mochila).

**Lavado de manos.** Se realizará un lavado de manos con jabón o desinfección con gel hidroalcohólico ( en todas las clases habrá una botella)



- . Antes de subir a clase por la mañana
- . Al utilizar los baños
- . Después de toser, estornudar o sonarse la nariz
- . Al terminar el recreo, clase de EF o entrenamientos
- . Antes y después de comer
- . Antes y después de utilizar equipos informáticos, instrumentos...
- . Antes y después de ponerse y quitarse la mascarilla
- . Después de utilizar el transporte público
- . Cuando las manos estén sucias

**Utilización de pupitres:** Si hubiera restricciones, solo se utilizarán los pupitres que se indiquen.

**Aulas:** se abrirán 15 minutos antes con presencia de un profesor, para su ventilación.

**RUTAS:** La **mascarilla es obligatoria para todos los alumnos, incluidos 3-5 años.** La empresa de autocares tiene previsto y organizado el protocolo de seguridad indicado por sanidad. En la ruta se observarán las recomendaciones higiénicas referentes a asientos, saludos, protección al toser...

**Distancia social:** Se deberá mantener la máxima distancia social entre todos los miembros de la comunidad educativa. (1,2 metros). El contacto físico, darse la mano, abrazarse, besarse..., está totalmente desaconsejado.

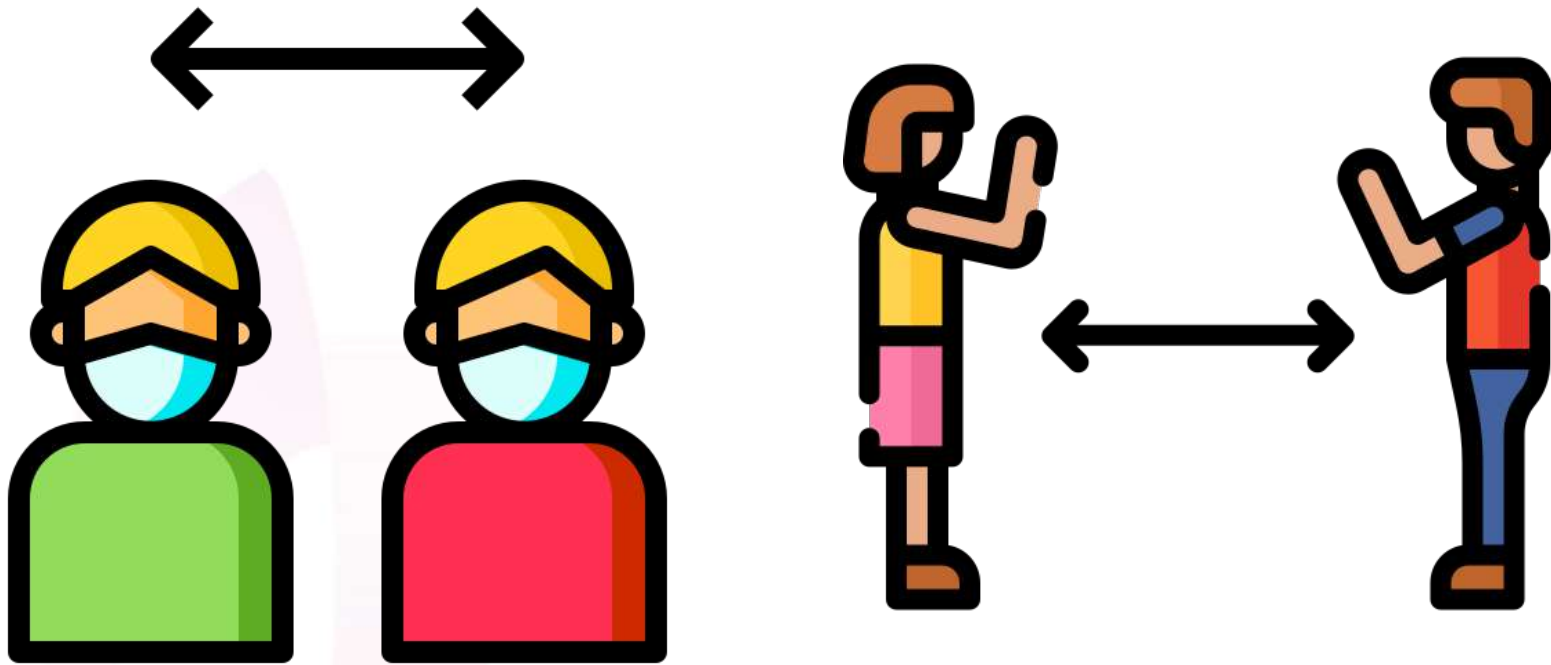

Trataremos de evitar el transporte público, en lo posible.

**Contactos entre grupos:** se reducirán al máximo posible. Quedan suprimidas, hasta nuevo aviso, las actividades fuera del centro: excursiones, convivencias... Las celebraciones religiosas se realizarán por clases, no por secciones.

# MOVIMIENTOS INTERNOS

**Padres y familiares:** Los padres y/o familiares no deben entrar en el colegio (excepto recogida de pequeños) a no ser que tengan que ir a Secretaría, Administración, Orientación o Dirección. Deben venir con mascarilla y respetar la señalética de acceso y espera. Se les tomará la temperatura. Deben lavarse las manos con gel hidroalcohólico. Acceso solo por la entrada principal.

**Bachillerato:** sube por la escalera interior de Bachillerato y bajan por la escalera exterior.

**ESO y Primaria:** suben y bajan por la escalera habitual.

**Puntualidad y ausencia de aglomeraciones:** Las puertas de las aulas estarán abiertas 15 minutos antes del comienzo de las clases. Se recomienda un acceso escalonado y no quedarse a la entrada, pasillos...

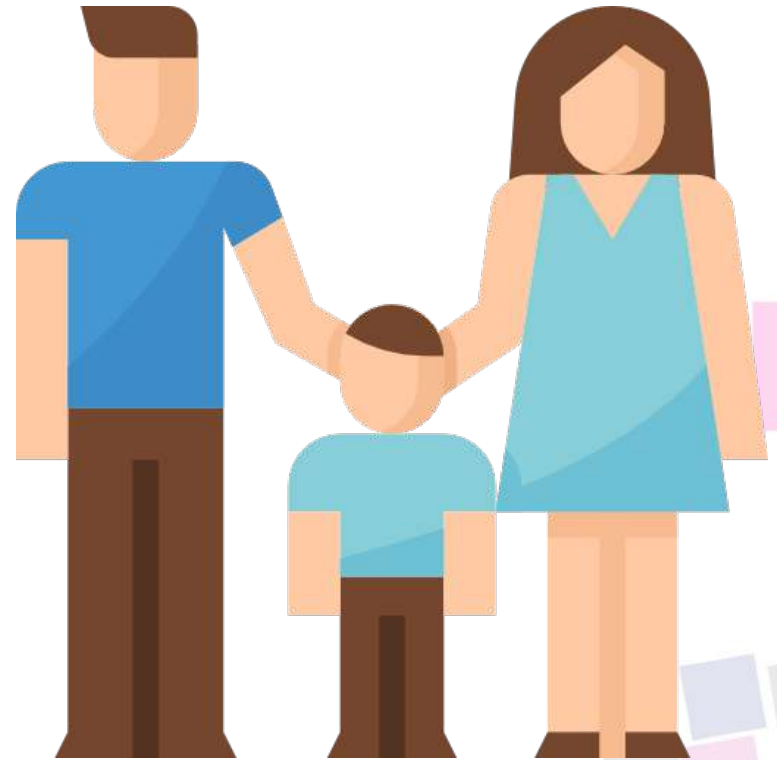

## Pasillos y escaleras:

Los alumnos deberán observar y respetar la señalética de suelos y puertas que indican la forma de circular por el centro.

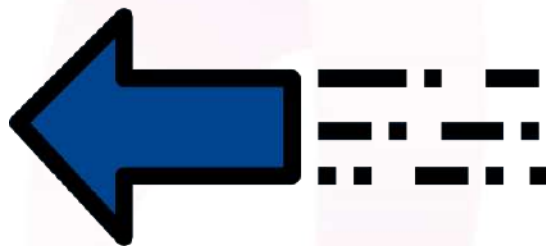
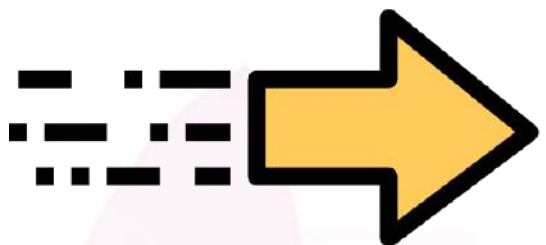

Como norma general para pasillos y escaleras, siempre circularán por la derecha. Tendrán siempre prioridad de paso los alumnos de menor edad.



**Biblioteca:** Estará abierta desde las 8.00 de la mañana. Para favorecer la distancia social, a partir de las 8.30 los alumnos de 6º de Primaria y ESO subirán a la sala de usos múltiples.

**Cafetería:** NO funcionará este servicio. No se venderán bocadillos ni bebidas. Recomendamos a todos los alumnos traer una botella de agua personal que no podrán compartir.



**1º y 2º de Primaria:** en patio 1

**3º y 4º de Primaria:** Patio 2

**5º y 6º de Primaria:** Patio 3

**1º de ESO:** en el patio 2.

**2º y 3º ESO:** en el patio 3.

**4º ESO:** en las pistas cubiertas.

**Bachillerato:** Patio 4 y carretera.

**Comedor para alumnos:** Lavado de manos antes y después de comer. Atentos a las normas y horario. Habrá un protocolo especial. Los alumnos se sentarán siempre en los mismos sitios, con los mismos compañeros, sin tener ningún compañero delante ni a los lados, asegurando siempre la distancia de seguridad y los grupos estables de convivencia.

- Alumnos de Infantil: 12,15 horas
- Alumnos de 1º, 2º y 3º de Primaria: 12,40
- Alumnos de 4º, 5º de Primaria: 13,05
- Alumnos de 6º de Primaria: 13,20
- Alumnos de 4º y ... ESO: 13,45
- Alumnos de 1º, 2º y 3º ESO: 14,00; 14,20...



**Actividades extraescolares de la mañana:** Con normalidad. Uso obligatorio de mascarilla. Las clases de inglés de Primaria se impartirán en aulas de Primaria. Terminarán a las 9.15. Se ventilará el aula al terminar.



# MEDIDAS DE ACTUACIÓN

## Sintomatología EN EL COLEGIO:

En caso de que algún alumno presentara síntomas de posible contagio, debe acudir inmediatamente a enfermería con mascarilla. (Y seguir el protocolo de enfermería, donde contaremos con una **sala de aislamiento**)

El colegio avisará a los padres que deberán acudir al centro a la mayor brevedad posible y ponerse en contacto con su centro de salud.

Los padres avisarán a la enfermera con el diagnóstico:  
si le hacen PCR, si le mandan aislamiento... u otra causa.

Trazabilidad de posibles contagios: **Es necesario poder identificar los contactos de un grupo o alumno** los últimos 5-7 días. Amigos, vecinos, actividades, visitas... Clase donde están los hermanos.



# MEDIDAS DE ACTUACIÓN

## Sintomatología FUERA DEL COLEGIO:

En caso de que algún alumno presentara síntomas de posible contagio, no debe venir al colegio.

Los padres se comprometen a observar la salud de sus hijos, tomarles la temperatura por la mañana, evitar contacto con personas con Covid-19 reciente y a no traerles “enfermos” al colegio: **la detección precoz es importante para todos.**

Debe ponerse en contacto inmediato con su centro de salud / pediatra y avisar a la dirección de su etapa. Tan pronto como sea posible, debe avisar a dirección con el diagnóstico final o resultado de PCR...

Trazabilidad de posibles contagios: **Es necesario poder identificar los contactos de un grupo o alumno los últimos 5-7 días.** Amigos, vecinos, actividades, visitas... Clase donde están los hermanos.

# PROCEDIMIENTO DE ACTUACIÓN ANTE POSIBLE POSITIVO

- 1.- Llamar a su centro de salud (médico/pediatra habitual)
- 2.- Comunicar al colegio ( Coordinador COVID: [aalegre@sanjosedelparque.es](mailto:aalegre@sanjosedelparque.es))
- 3.- Informar al colegio del diagnóstico en cuanto lo sepan.
- 4.- El centro de salud se pondrá en contacto con Salud Pública en caso de contagio. Si se le hace PCR, la persona con sospecha estará en aislamiento domiciliario.
- 5.-La Consejería de Sanidad / Salud Pública contactará con el colegio y le dirá qué medidas hay que tomar:
  - Ninguna
  - Qué alumnos guardarán cuarentena en su casa
  - Qué profesores guardarán cuarentena en su casa.
- 6.- El colegio ejecutará las medidas que le diga Salud Pública e informará a profesores, padres y alumnos.
- 7.-En caso de ser positivo de Covid-19, necesita el ALTA médica para volver al colegio.

# ÚLTIMAS CONSIDERACIONES



- **Actualización:** Las indicaciones anteriores serán actualizadas según lo demanden las circunstancias o las autoridades educativas o sanitarias.
- 

- **Comunicación:** Estaremos en contacto a través de nuestros medios habituales PSP, blog de infantil...